Cuenca de Embalse

Embalse Los Molinos

Provincia de Córdoba
República Argentina

Subcuenca	Río Principal	Área (km2)	Nivel en m (max - min)	Diferencia	Localidad/Parajes
LM-01	R. de los Molinos	101,845121	1250 - 768	482	Villa Ciudad de América Potrero de Garay Solar de Los Molinos Los Espinillos
LM-02	R. San Pedro	94,696936	1963 - 768	1195	Paso de La Pampa
LM-03	R. de los Espinillos	233,825352	2467 - 1015	1452	Los Cerros
LM-04	R. de los Espinillos	101,094923	1471 - 768	703	La Acequiecita Golpe De Agua
LM-05	R. del Medio	73,804143	1381 - 768	613	Rio Del Medio
LM-06	R. del Medio	60,150376	2212 - 1190	1022	La Cumbrecita
LM-07	R. de los Reartes	123,582076	1309 - 768	541	Los Reartes Villa Ciudad Parque Los Reartes Capilla Vieja Villa Berna Villa Rumipal Cerro Hermoso
LM-08	R. de los Reartes	115,949203	2599 - 1073	1526	Villa Alpina

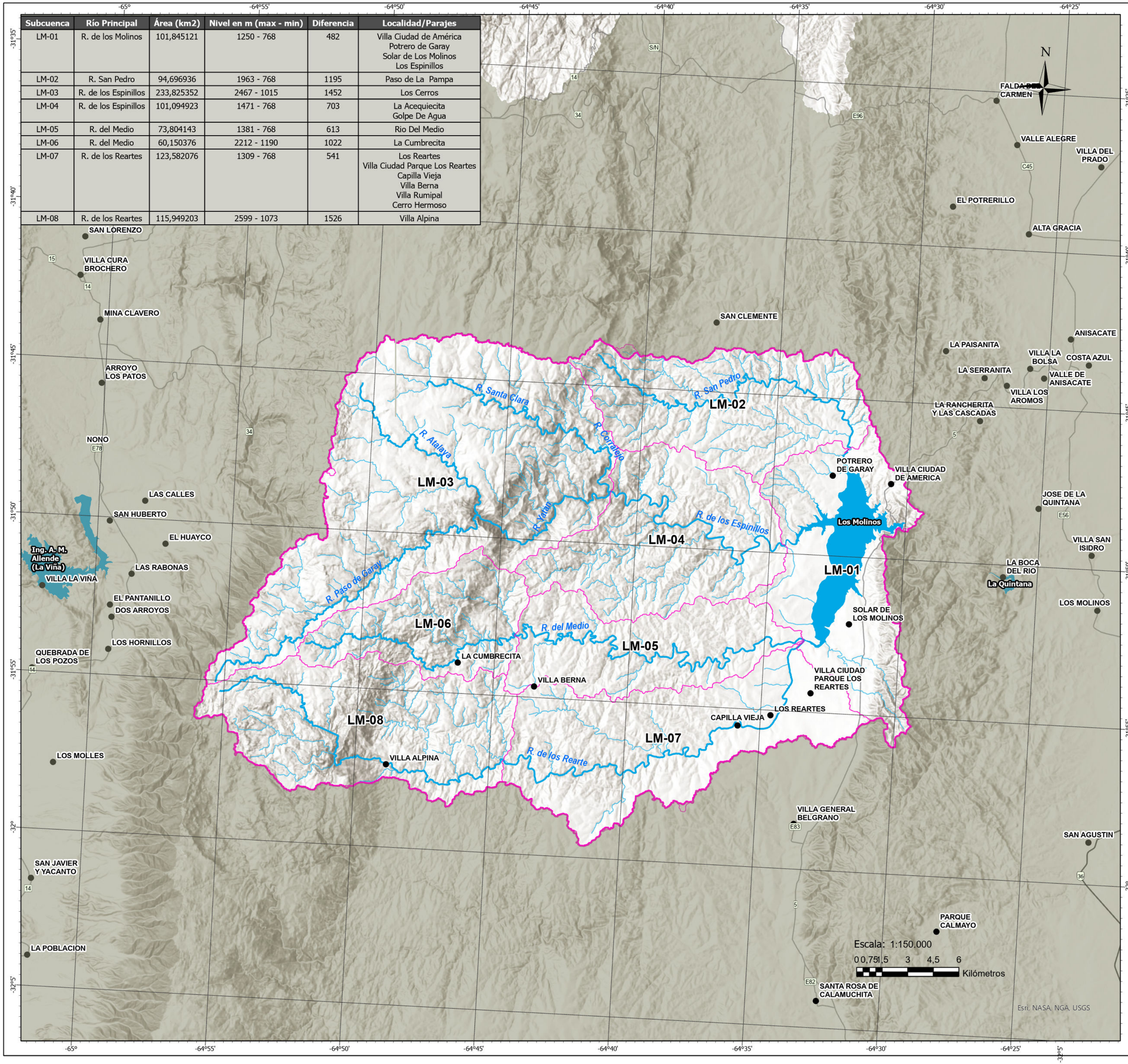

Leyenda

- Localidad
- Cuenca Embalse Los Molinos
- Cursos de Agua
- Embalses
- Red vial nacional
- Red vial primaria

LM-01: Subcuenca baja R. Los Molinos
LM-02: Subcuenca R. San Pedro
LM-03: Subcuenca Alta R. Los Espinillos
LM-04: Subcuenca Baja R. Los Espinillos
LM-05: Subcuenca Baja R. del Medio
LM-06: Subcuenca Alta R. del Medio
LM-07: Subcuenca Baja R. Los Reartes
LM-08: Subcuenca Alta R. Los Reartes

Ubicación Relativa

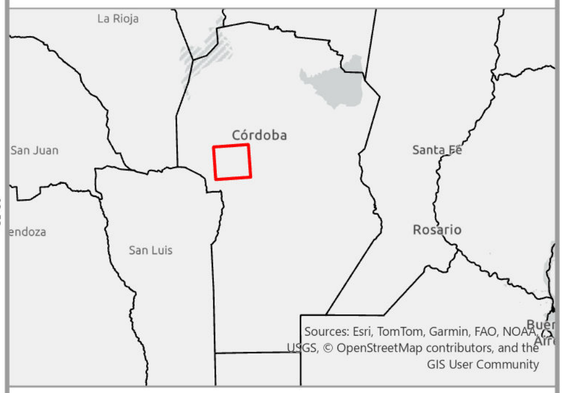

Fuentes:

Administración Provincial de Recursos Hídricos
Dirección Provincial de Vialidad Córdoba
Instituto Geográfico Nacional

Proyección

POSGAR 98 Faja 4

MAPA N°: 1/1	FECHA: Febrero 2026

Hoja Impresión: A2

Área de Sistemas de Información Georreferenciada
- Inventario de los Recursos Hídricos
Dirección General de Planificación y Gestión Estratégica
APRHI

MINISTERIO DE INFRAESTRUCTURA Y SERVICIOS PÚBLICOS

Córdoba GOBIERNO DE LA PROVINCIA